Пожарная ситуация в России по спутниковым данным

(обзор ситуации за 03.09.2021)

Всего за сутки 03.09.2021 на территории Российской федерации (на всех видах территорий, включая сельскохозяйственные земли) по данным спутников Terra и Aqua наблюдалось **288 природных пожаров** с активным горением, на которых было зарегистрировано **8012 горячих точек**.

В том числе было зарегистрировано **155 активных пожаров, затрагивающих территории, покрытые лесом (6886 горячих точек)**.

Максимальное число пожаров наблюдалось в Красноярском крае (41). На них было зарегистрировано 816 горячих точек.

По предварительной оценке огнем могло быть затронуто около 10,5 тыс га территории, покрытой лесом.

Для сравнения: 03.09.2020 года на территории России всего наблюдалось 527 природных пожаров, на которых было зарегистрировано 7177 горячих точек. Из них пожаров, затронувших территорию, покрытую лесом, было 111, на которых было детектировано 3480 горячих точек.

Максимальное число активных пожаров наблюдалось в Приволжском федеральном округе (172), в том числе, на территории Саратовской области (56). На них было зарегистрировано 1344 (Приволжский федеральный округ) и 507 (Саратовская область) горячих точек.

Огнем было затронуто около 14,3 тыс га территории, покрытой лесом.

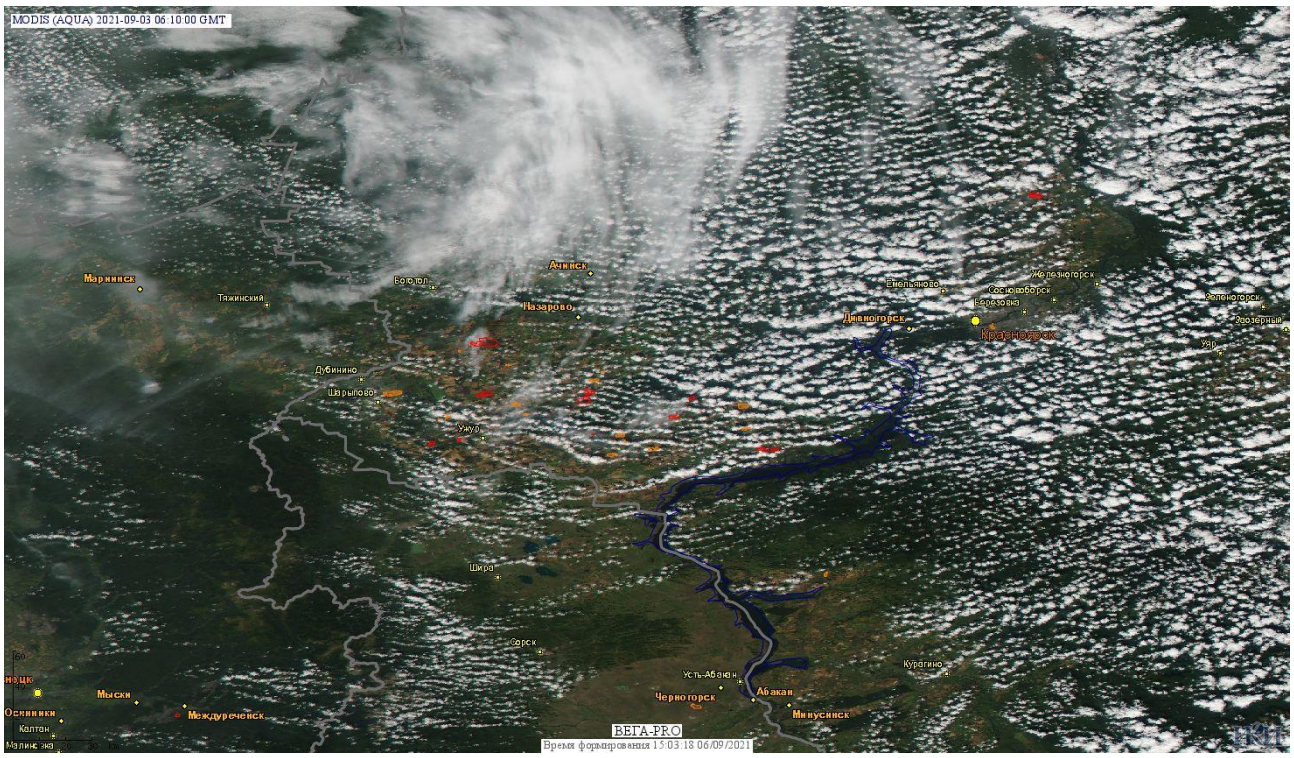

Рис.1 Пожары в Красноярском крае

(Информация подготовлена на основе данных центров приема НИЦ "Планета" (http://planet.iitp.ru/index1.html), спутникового сервиса ВЕГА (http://pro-vega.ru) и открытых зарубежных источников)